

Visura per immobile

Situazione degli atti informatizzati al 05/03/2010

Data: 05/03/2010 - Ora: 11.52.06
Visura n.: T40022 Pag: 1

Dati della richiesta		Comune di BARI (Codice: A662)	
Catasto Fabbricati		Provincia di BARI	
Unità immobiliare		Foglio: 48 Particella: 804	
N.	DATI IDENTIFICATIVI		
1	Sezione Urbana	Foglio 48	Particella 804
	Sub	Zona Cens.	Micro Zona 2
Indirizzo		E/3	
Annotazioni		VIA VITANTONIO DI CAGNO piano: S2-SI-T; sostituisce il fg 002/48 p.la 804 per errata identificazione	
INTERSTATO		DATI DI CLASSAMENTO	
N.	DATI ANAGRAFICI		
1	COMUNE DI BARI con sede in BARI		
		CODICE FISCALE	80015010723*
		DIRITTI ONERI REALI	(1) Proprietà
		Rendita	Euro 118.728,28
		VARIAZIONE IDENTIFICATIVI PER ALLINEAMENTO MAPPE del 11/01/2005 n. 1705. 1/2005 in atti dal 11/01/2005 (protocollo n. BA0008403)	

Rilasciata da: Servizio Telematico



UNIONE VERBALE DEL CANTIERE E DEI LAVORI EDILIZI URBANI

NUOVO CATASTO EDILIZIO URBANO

(D. DECRETO-LEGGE 11 APRILE 1978, N. 63)

Via V. DI CAGLIO

Perimetria dell'immobile situato nel Comune di

BARI

Ditta COMUNE DI BARI

Allegata alla dichiarazione presentata all'Ufficio Tecnico Esauriale di

BARI

Via A. Carriante

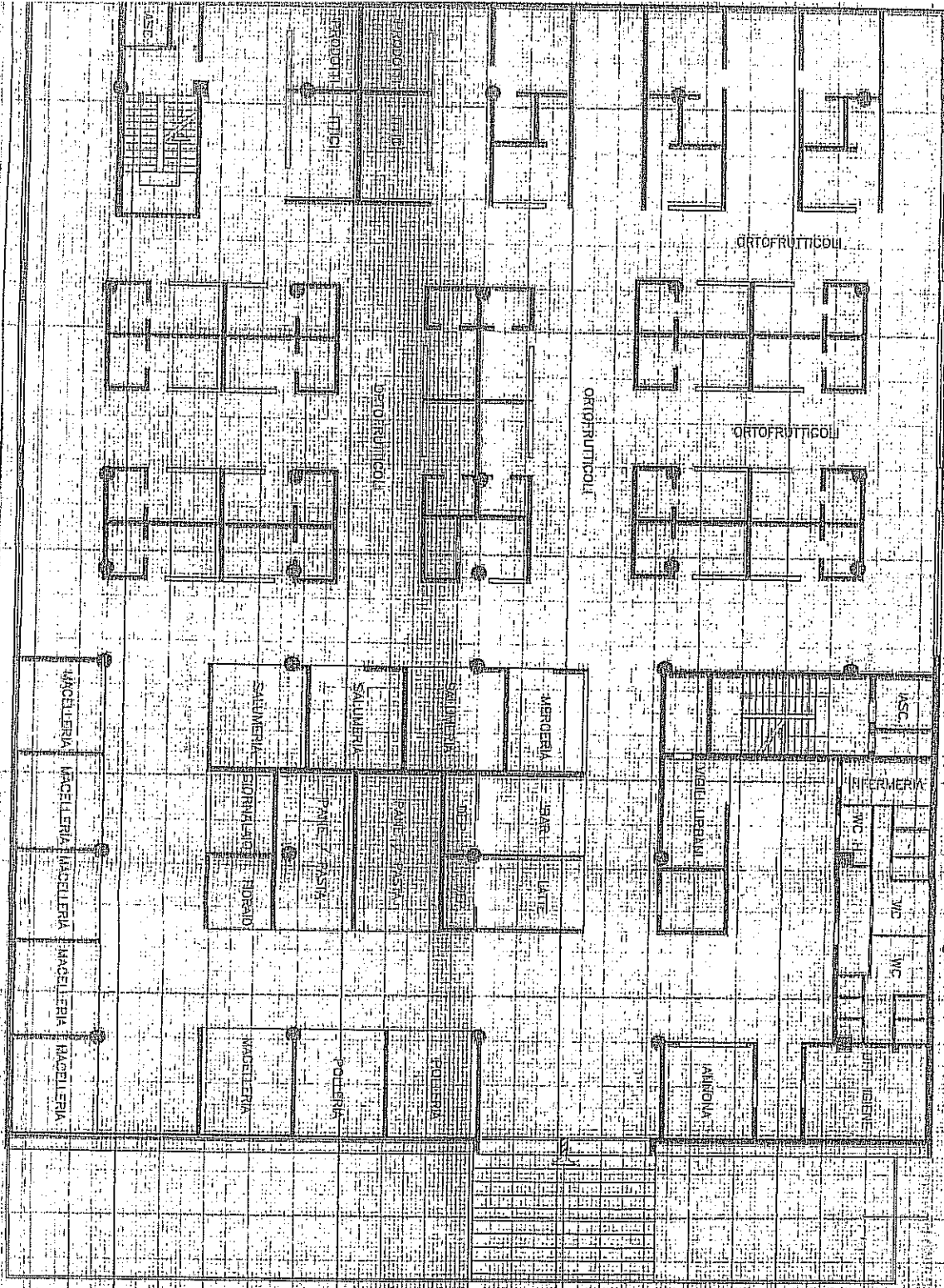

Planimetria
1:100

ORIENTAMENTO



Via A. Carrairie

NUOVO CAIASIO EDILIZIO URE
(L. DISEGNO-LEGGE 15 APRILE 1959, N. 659)
Planimetria dell'immobile situato nel Comune di BARI
Data COMUNE DI BARI
Allegata alla dichiarazione presentata all'Ufficio Tecnico Esente di BARI

Stradella del Caffè

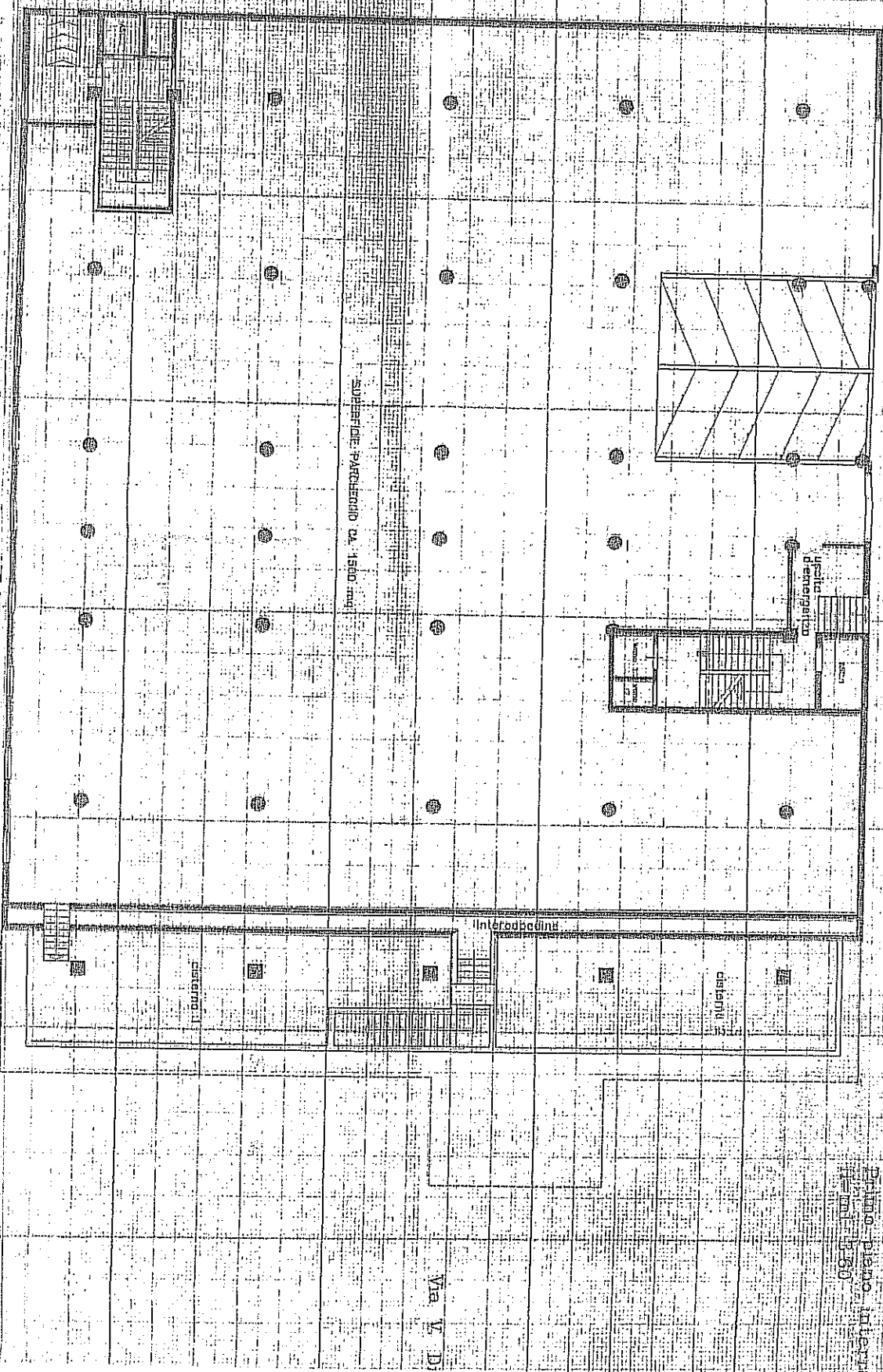

Planimetria dell'immobile situato nel Comune di BARI Via V. DI CAGNO
 Ditta COMUNE DI BARI
 Allegata alla dichiarazione presentata all'Ufficio Tecnico Esenziale di BARI

2421

Planimetria dell'immobile situato nel Comune di **BARI**

BAR

Fig. 1. Diagram

 DIREZIONE GENERALE DEL CATASTRO E DEI SERVIZI TECNICI EERIALI

NUOVO CATASTO EDILIZIO URBANO

350

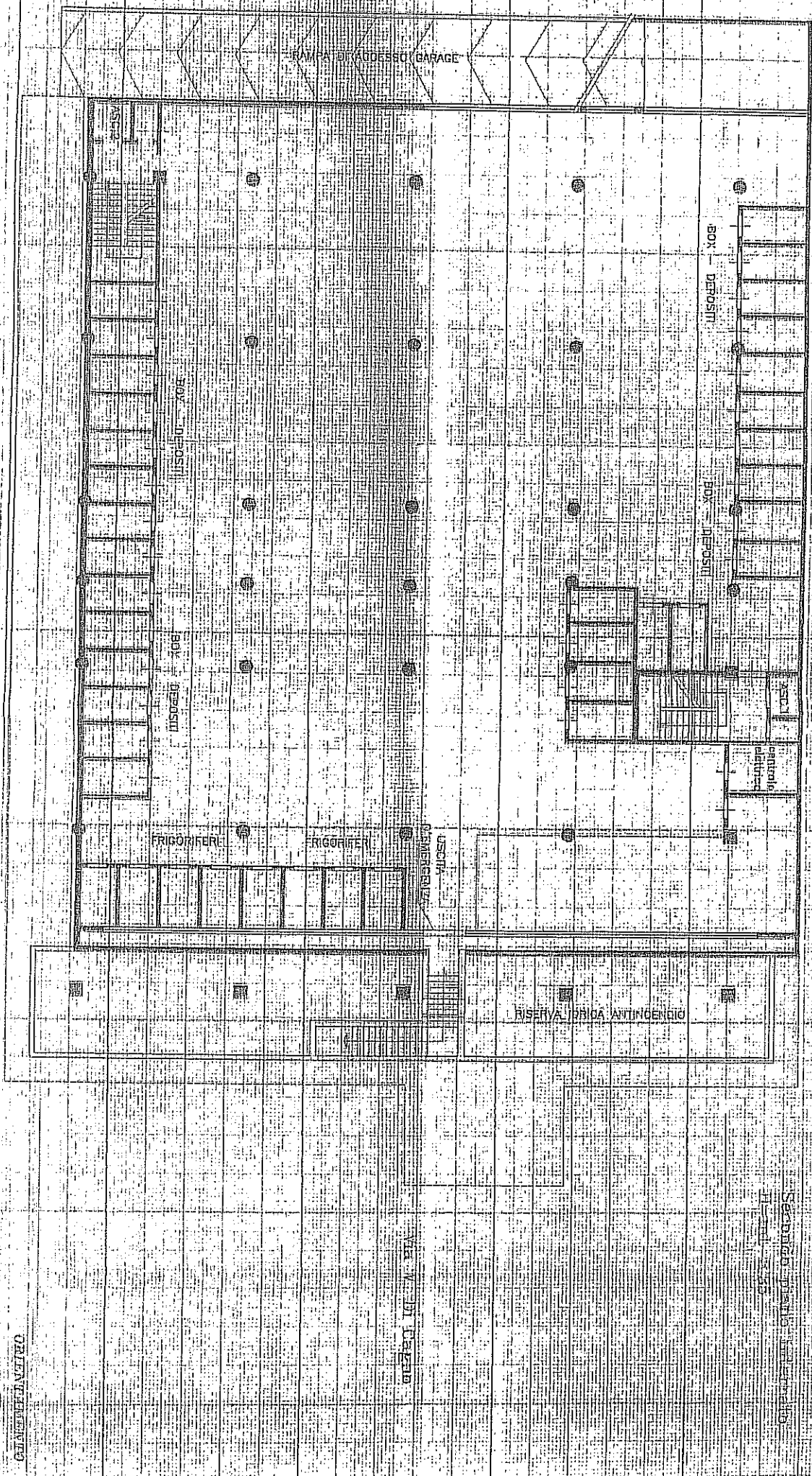

ORIENTALINITY