

## CONVEGNO SUL TEMA "La gestione delle fratture da fragilità ossea"

**23 ottobre 2015**  
Bari • Centro Congressi Hotel Nicolaus

Nome \_\_\_\_\_

Cognome \_\_\_\_\_

Luogo di nascita \_\_\_\_\_

Data di nascita \_\_\_\_\_

Codice fiscale \_\_\_\_\_

Istituto o Ente di appartenenza \_\_\_\_\_

Reparto \_\_\_\_\_

Categoria ECM di riferimento: \_\_\_\_\_

- Medico Chirurgo**
- Direzione Medica di Presidio Ospedaliero
- Organizzazione dei Servizi Sanitari di Base
- Medicina Generale
- Ortopedia e Traumatologia
- Medicina Fisica e Riabilitazione

**Farmacista Ospedaliero**

**Fisioterapista**

Domicilio privato \_\_\_\_\_

Città \_\_\_\_\_ Cap. \_\_\_\_\_ Prov. \_\_\_\_\_

Telefono/Cell. \_\_\_\_\_

E-mail \_\_\_\_\_

Inquadramento professionale

LIBERO PROFESSIONISTA  DIPENDENTE  CONVENZIONATO

Dichiaro di essere dipendente di struttura sanitaria, di aver ottemperato agli obblighi in materia di informativa all'ente di appartenenza e di aver richiesto ed ottenuto l'autorizzazione a partecipare all'evento.

Dichiaro di non essere dipendente di struttura sanitaria e/o di non essere assoggettato all'obbligo di segnalazione all'Ente di appartenenza.

Qualora invitato da Azienda sponsor indicare qui il nome \_\_\_\_\_

Data \_\_\_\_\_ Firma \_\_\_\_\_

Autorizzo il trattamento dei miei dati personali ai sensi del D.lgs 196/2003

Da inviare compilata a mezzo fax al n. 080/5211177  
o alla mail segreteria23@incontritaliacongressi.it  
entro il 21/10/2015 alla Segreteria Organizzativa Incontritalia - Bari

## INFORMAZIONI GENERALI

I lavori del convegno si terranno presso l'Hotel Nicolaus - Via A. Ciasca, 27 - 70124 Bari Tel. 080/5682024. La Segreteria del convegno si riserva il diritto di apportare tutte le variazioni che si rendessero necessarie per il buon andamento dello stesso.

### PROGRAMMA NAZIONALE DI EDUCAZIONE CONTINUA IN MEDICINA

Il convegno è stato inserito nel Piano Formativo annuale 2015 per la Formazione Continua in Medicina realizzato dal Provider Incontritalia codice n. 857. L'accreditamento è stato effettuato esclusivamente per un numero totale di n. 60 partecipanti tra Medici Chirurghi specialisti in "Direzione Medica di Presidio Ospedaliero" - "Organizzazione dei Servizi Sanitari di Base" - "Medicina Generale" - "Ortopedia e Traumatologia" - "Medicina fisica e riabilitazione", Farmacisti Ospedalieri e Fisioterapisti.

Il Provider ha assegnato a questo Convegno n. 6 crediti (evento n. 857- 135799).

Successivamente sarà rilasciato l'attestato di partecipazione ECM, per il conseguimento del quale è obbligatorio partecipare a tutta la giornata del convegno, seguendo per intero il programma dei lavori, apporre la firma di presenza all'inizio e alla fine della giornata, compilare la scheda di valutazione dell'evento ed effettuare la compilazione del questionario ECM. La modulistica dovrà essere consegnata alla Segreteria dei congressi. La certificazione non potrà essere rilasciata in caso di consegna del questionario ECM prima della fine dei lavori e a mezzo terzi.

### ISCRIZIONE AL CONVEGNO

L'iscrizione al convegno è gratuita e dà diritto a:

- partecipare ai lavori;
- ricevere l'attestato di partecipazione;
- fruire dei servizi inseriti in programma.

Per l'iscrizione al convegno è necessario compilare l'apposita scheda inviandola alla Segreteria organizzativa Incontritalia Srl al numero di fax 080/5211177 o alla mail: segreteria23@incontritaliacongressi.it entro il 21/10/2015.

### RESPONSABILE SCIENTIFICO DEL CORSO

**Antonio BATTISTA** - Presidente A.N.M.D.O. sez. Puglia

### SEGRETARIA SCIENTIFICA DEL CORSO

**Michele LATTARULO**

Direttore R.U.O. Farmacia - A.O.U. Consorziata Policlinico - Bari

**Biagio MORETTI**

Professore Ordinario Malattie dell'Apparato Locomotore - Università degli Studi di Bari "Aldo Moro" - Direttore U.O. Ortopedia e Traumatologia - A.O.U. Consorziata Policlinico - Bari

**Giuseppe RUGGIERI**

Farmacista

**Donato VITTORE**

Direttore U.O.C. Ortopedia e Traumatologia Universitaria - A.U.O. "Ospedali Riuniti" - Bari

### PROVIDER & SEGRETARIA ORGANIZZATIVA



PROVIDER NAZIONALE ECM ACCREDITATO AL N. 857

Organizzazione Meeting e Congressi

Via Carrante, 5/9 - 70124 Bari - Tel. 080/5212194 (pbx)

Fax 080/5211177 - Cell. 345/3202558

E-mail: segreteria23@incontritaliacongressi.it

CON IL CONTRIBUTO NON CONDIZIONATO DI:

**AMGEN**

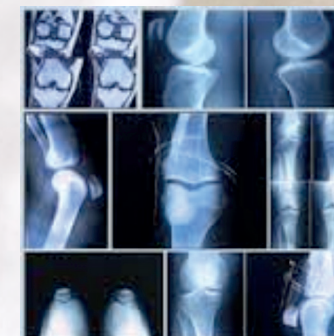

Con il Patrocinio di:



Associazione Nazionale Medici Direzione Ospedaliera - Sez. Puglia



Associazione Pugliese Lucana Ortopedici



Associazione Persone con Malattie Reumatiche



Associazione di Specialisti Osteoarticolari Nazionali



Traumatologi Ospedalieri Federazione Italiana Medici di Medicina Generale Sez. Bari



Gruppo Italiano di Studio in Ortopedia dell'Osteoporosi Severa



Istituto Scientifico Biomedico Euro Mediterraneo



Società Italiana di Farmacia Ospedaliera e dei Servizi Farmaceutici delle Aziende Sanitarie



Università degli Studi di Bari "Aldo Moro"



Università degli Studi di Foggia



## CONVEGNO SUL TEMA

# "La gestione delle fratture da fragilità ossea"



Educazione Continua in Medicina  
Ministero della Salute

**23 ottobre 2015**

Bari • Centro Congressi Hotel Nicolaus

Il Convegno ha una finalità didattica e focalizzerà l'attenzione sulla importante tematica della gestione delle fratture da fragilità ossea con particolare riguardo alle fratture di femore, crolli vertebrali, estremo prossimale di omero e di radio nella regione Puglia. L'attività formativa verterà sui seguenti obiettivi formativi ed informativi rivolti al personale del SSN:

- ridurre l'incidenza delle suddette fratture e nello specifico delle ri-fratture su base osteoporotica nei soggetti anziani (oltre i 65 anni di età);
- diminuire l'inappropriatezza derivante dal mancato avviamento dei pazienti con queste fratture a trattamenti preventivi di provata efficacia antifratturativa, nonché lo spreco di risorse legato ad una cattiva adesione alla terapia.
- creare un concreto e coordinato quadro di insieme in cui ciascuna metodica diagnostica o terapeutica esca da quell'aureo isolamento tecnologico per entrare nella routine clinica come parte di quel processo decisionale rivolto al singolo paziente, nell'ambito della emergenza delle fratture suddette.

Per raggiungere questi obiettivi, si chiede agli ortopedici, ai medici di medicina generale e a tutti gli specialisti coinvolti nella gestione del paziente osteoporotico di operare in sinergia per avviare sistematicamente i pazienti con queste fratture ad un efficace trattamento dell'osteoporosi fin dal momento della dimissione ospedaliera, con massima attenzione alla compliance terapeutica (lo scopo è raggiungere una compliance di almeno 1 anno nell'80% dei pazienti e di almeno il 50% a 2 anni). La scelta della terapia antifratturativa deve essere personalizzata per ciascun paziente anziano con le suddette fratture (che molto spesso è una donna >75 anni di età) tenendo conto della prevedibile adesione alla terapia da parte del/la paziente in relazione al suo stato di salute generale, dei possibili effetti collaterali, dello stato cognitivo e alla presenza di eventuali caregivers (familiari, badanti, personale delle case di riposo).

## PROGRAMMA

### Venerdì 23 ottobre 2015

- |           |  |
|-----------|--|
| Ore 8,30  | Registrazione dei partecipanti.  |
| Ore 9,00  | Introduzione ai lavori: L'emergenza fratture da fragilità ossea.<br><b>Donato VITTORE</b>  |
| Ore 9,40  | Osteoporosi severa. Eziopatologia e complicanze.<br><b>Luigi DI BISCEGLIE</b>  |
| Ore 10,20 | Epidemiologia.<br><b>Prisco PISCITELLI</b>   |
| Ore 11,00 | La gestione delle fratture da fragilità ossea: raccomandazioni per chirurghi ortopedici.<br><b>Donato VITTORE, Nicola CAPOCASALE</b> |
| Ore 11,40 | Aspetti farmacologici.<br><b>Giuseppe RUGGIERI</b>   |
| Ore 12,20 | Fratture da fragilità e riabilitazione.<br><b>Luigi DI BISCEGLIE</b>   |
| Ore 13,00 | Il ruolo del Medico di Medicina Generale.<br><b>Filippo ANELLI, Giovanni SPORTELLI</b>   |
| Ore 13,40 | Light lunch.   |
| Ore 14,40 | Ruolo delle istituzioni.<br><b>Antonio BATTISTA</b>  |
| Ore 15,20 | Tavola rotonda: l'esperto risponde.<br><b>Moderatori: Antonio BATTISTA, Antonella CELANO</b>   |
| Ore 16,30 | Compilazione del questionario di valutazione a risposta multipla.  |
| Ore 17,00 | Chiusura dei lavori.   |

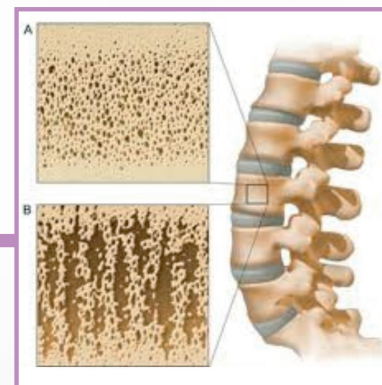

## RELATORI & MODERATORI

- **Filippo ANELLI**  
Presidente Ordine dei Medici Chirurghi e degli Odontoiatri della Provincia di Bari
- **Antonio BATTISTA**  
Presidente A.N.M.D.O. sez. Puglia
- **Nicola CAPOCASALE**  
Dirigente Medico primo livello – Clinica Ortopedica I  
Università degli Studi di Bari “Aldo Moro”
- **Antonella CELANO**  
Presidente A.P.M.A.R. – Associazione Persone con Malattie Reumatiche Onlus
- **Luigi DI BISCEGLIE**  
Direttore U.O.C. di Riabilitazione Neuro-Ortopedica  
Istituti Ospedalieri “Don Uva” – Bisceglie (BT)
- **Prisco PISCITELLI**  
Epidemiologo  
Ricercatore I.S.B.E.M. – Istituto Scientifico Biomedico Euro Mediterraneo
- **Giuseppe RUGGIERI**  
Farmacista
- **Giovanni SPORTELLI**  
Medico di Medicina Generale
- **Donato VITTORE**  
Direttore U.O.C. Ortopedia e Traumatologia Universitaria  
A.U.O. “Ospedali Riuniti” – Foggia